

# Instructivo de Registro

— TODO SOBRE LA PREVENCIÓN DEL COVID-19 —

1 Ingresa a la página: [climss.imss.gob.mx](https://climss.imss.gob.mx)

2 Hacer clic en el curso "Todo sobre la prevención del Covid-19".

### 3 Dar clic en el botón “Inscribirme”.

### 4 Te mandará a esta página en la cual deberás registrarte como nuevo usuario.

### 5 Llena los campos solicitados para el registro.

6 Se te enviará al correo el usuario y contraseña para ingresar.

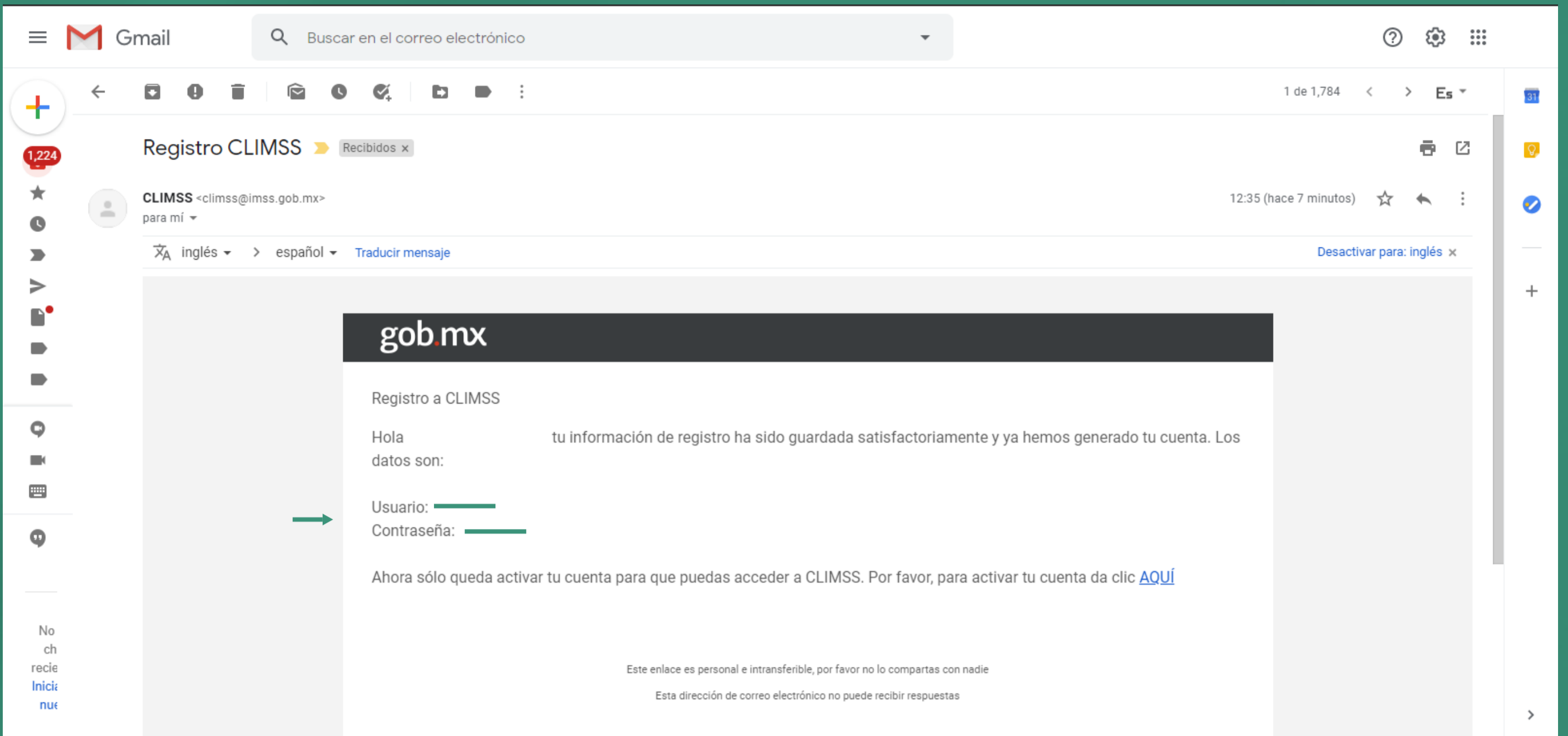

7 Ingresa con el usuario y contraseña enviada anteriormente a tu correo.

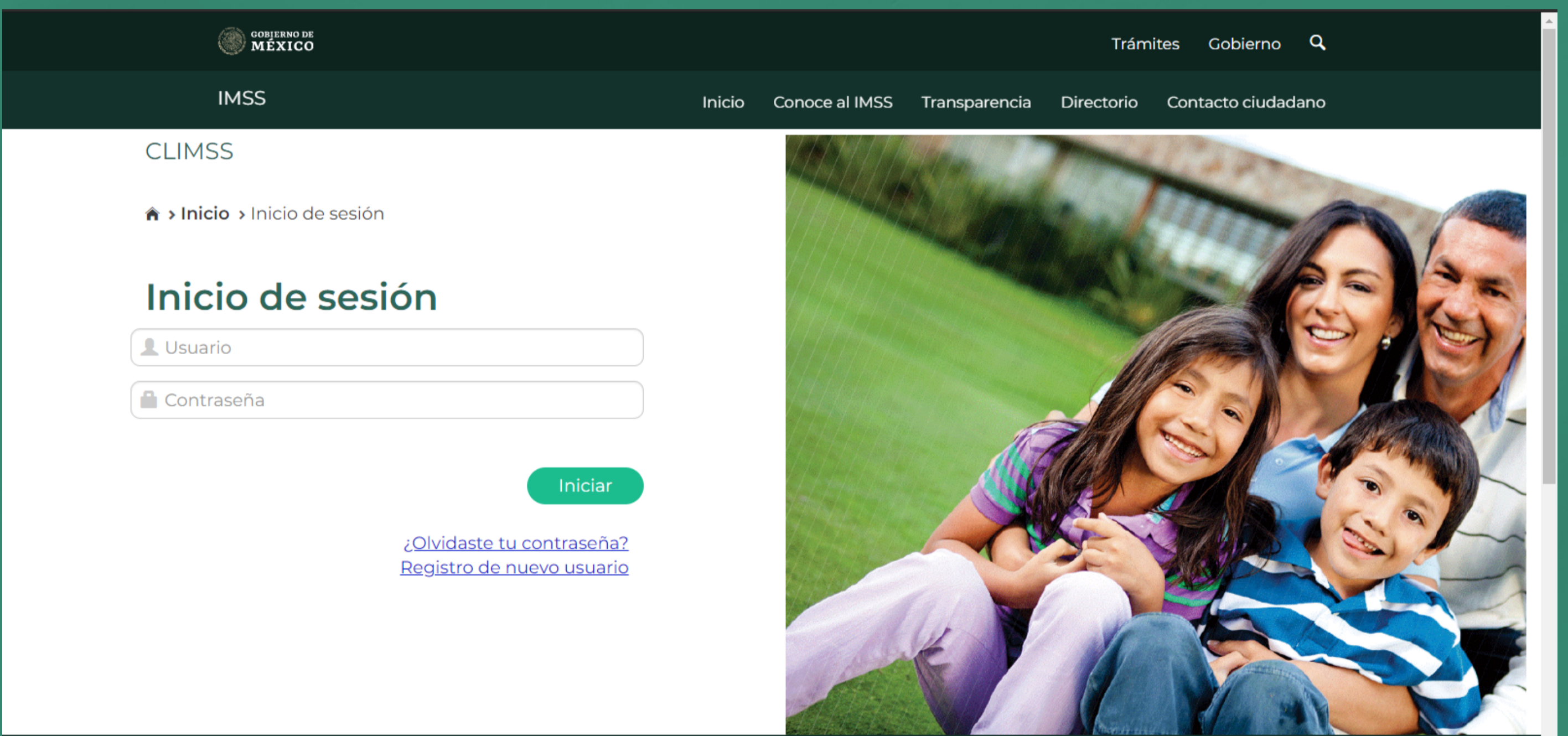

8 Selecciona el curso "Todo sobre la prevención del COVID-19" y dar clic en inscribirme.

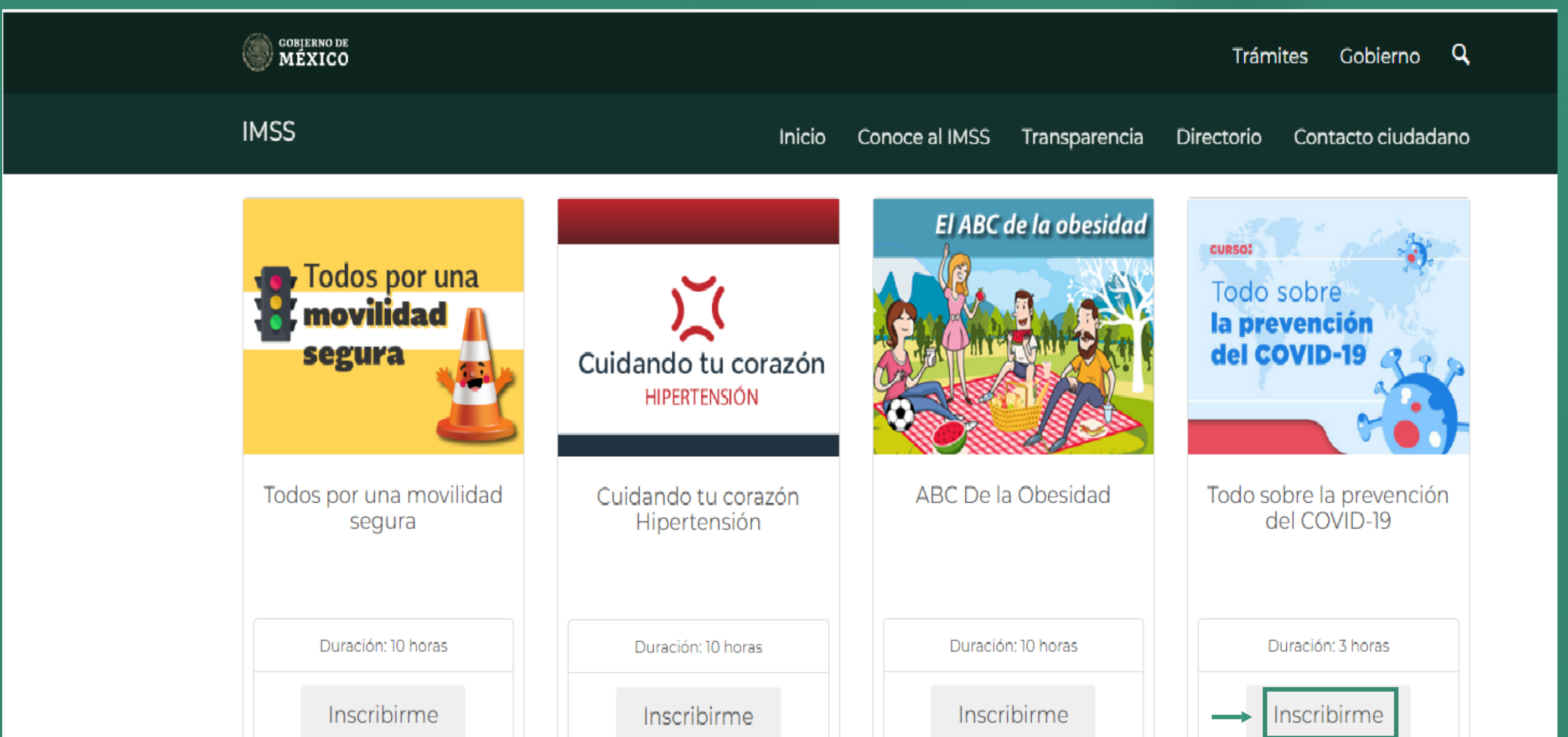

9 Ingresa al curso.

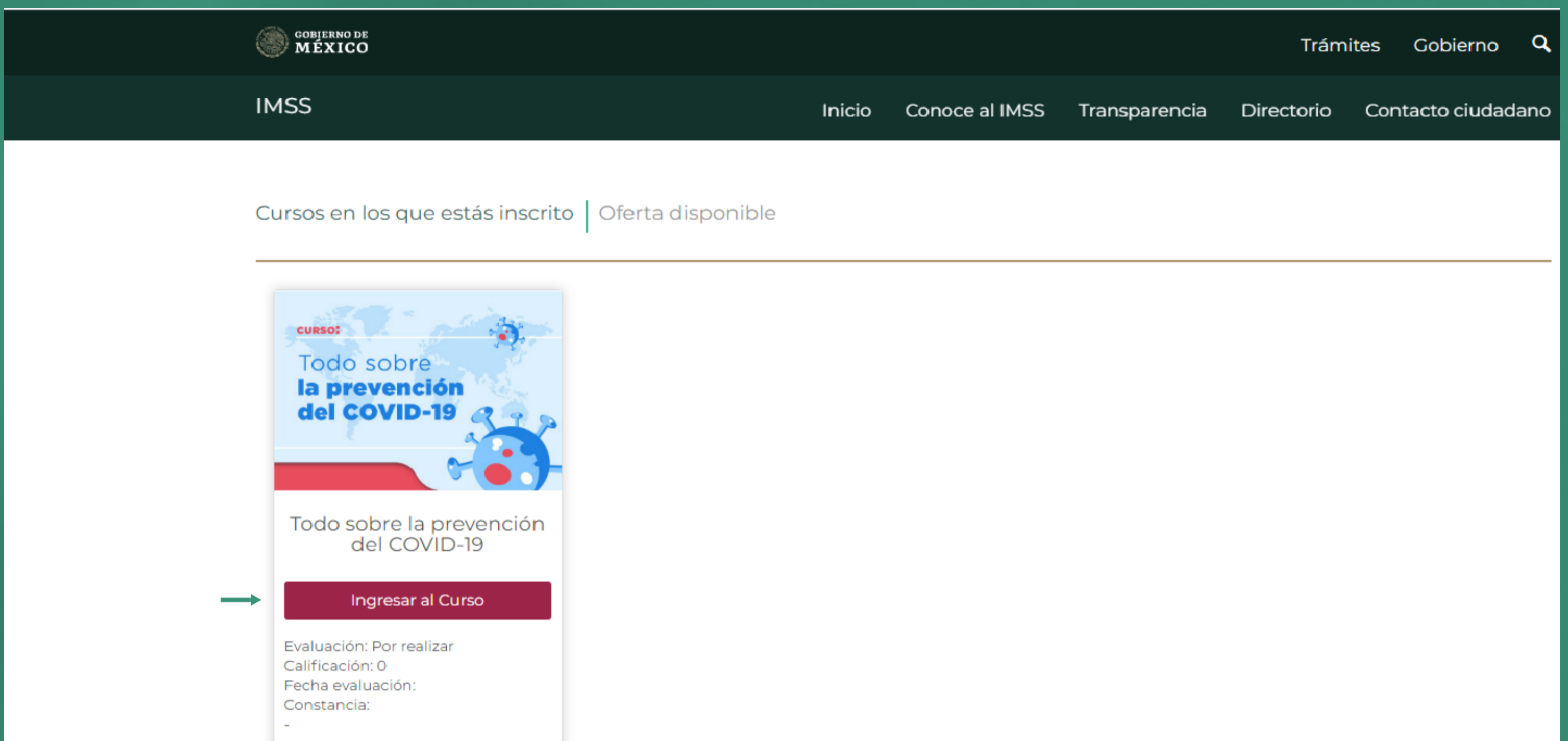

10 Estando dentro, se iniciará con un test de orientación, después de cada tema se aplicará una pequeña evaluación y finalmente un test de aprobación.

11 Al terminar los temas se agregará un botón de "obtener constancia".

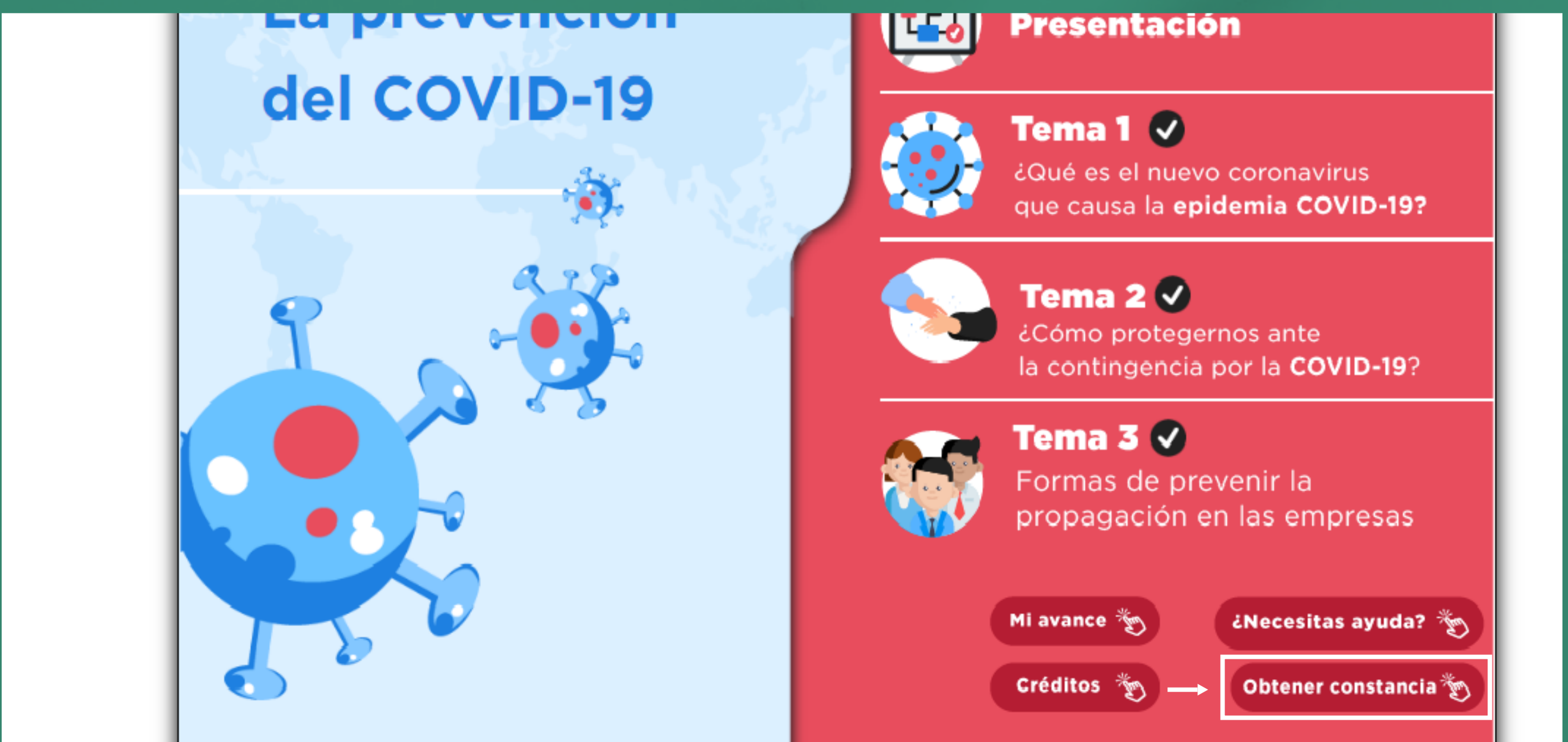

## 12 Dar clic en “Descargar Constancia”.

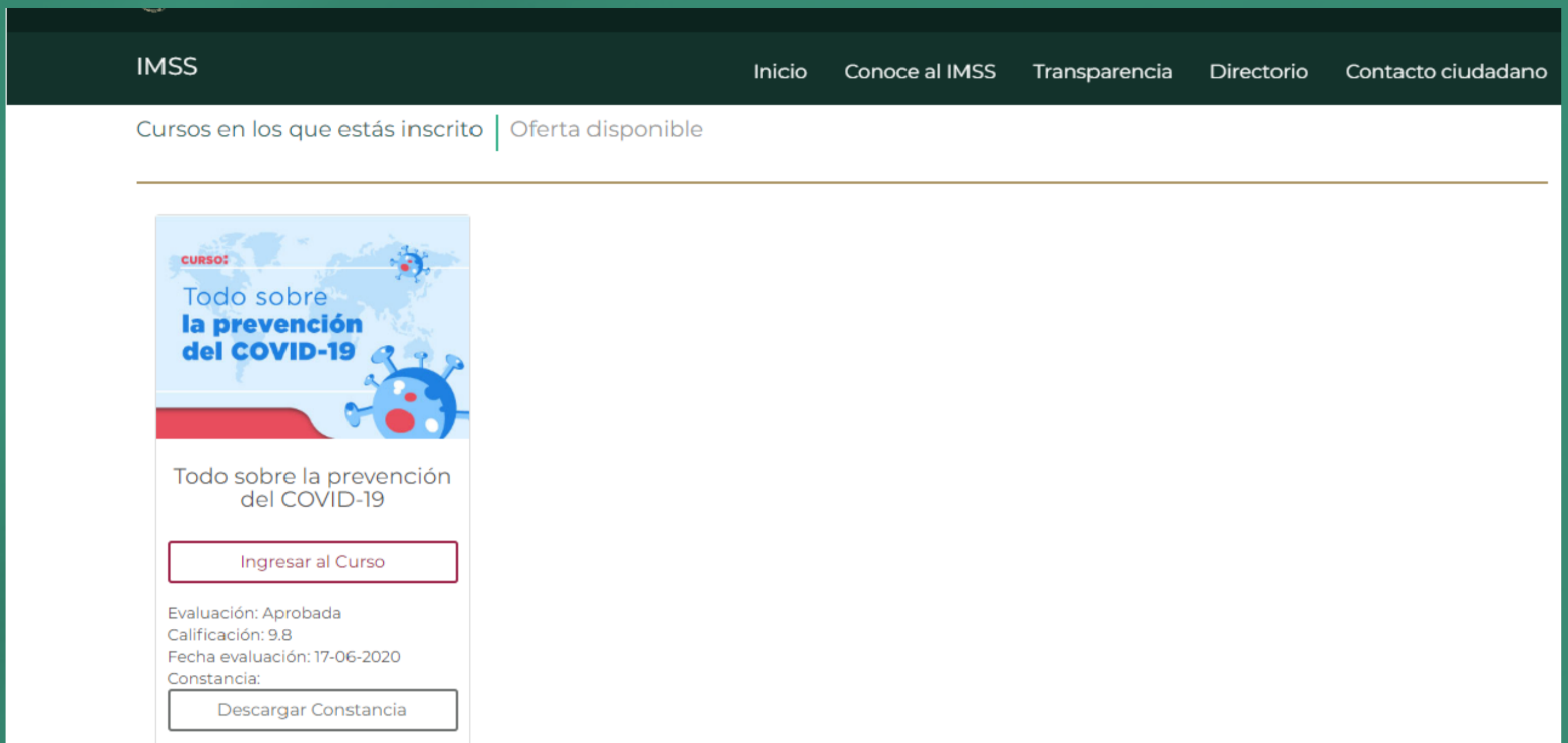

IMSS Inicio Conoce al IMSS Transparencia Directorio Contacto ciudadano

Cursos en los que estás inscrito | Oferta disponible

**CURSO:**  
Todo sobre la prevención del COVID-19

Todo sobre la prevención del COVID-19

Ingresar al Curso

Evaluación: Aprobada  
Calificación: 9.8  
Fecha evaluación: 17-06-2020  
Constancia:

Descargar Constancia

## 13 Obtenemos la constancia y la enviamos al correo: [recursoshumanos@umm.edu.mx](mailto:recursoshumanos@umm.edu.mx)

GOBIERNO DE MÉXICO | IMSS

EL INSTITUTO MEXICANO DEL SEGURO SOCIAL  
OTORGA LA PRESENTE  
**CONSTANCIA**  
A

Por haber concluido satisfactoriamente el curso:  
**Todo sobre la prevención del COVID-19**